open
value
foundation

# El papel de la mujer en el emprendimiento social

Con motivo del día Internacional de la Mujer el pasado día 8, dedicamos el mes de marzo a **dar voz a las mujeres** que se encuentran detrás de los proyectos que apoyamos.

**Leer blog**

## Hablando con mujeres emprendedoras

"Como mujeres emprendedoras debemos ser conscientes de que la sobreexigencia nos puede frenar y que es importante ser compasivas con nosotras mismas, sacudirnos el polvo y seguir intentándolo con convicción y constancia."

Leer blog

Leticia Galdón

**Fundadora de Blue Hope**

Mujer emprendedora

**Miembro de Cherehani**

"Gracias a los contenidos de educación financiera de Cherehani, he aprendido la importancia del ahorro."

Leer blog

"Algunas de las dificultades a las que se enfrentan las mujeres en sus negocios son la falta de información y de conocimientos, y que, de donde yo vengo, la mayoría de las empresarias tienen poca o ninguna educación

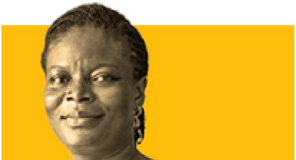

académica, por lo que les resulta difícil encontrar apoyo para hacer que su empresa crezca.”

Leer blog

Sheila Elorm Enni

**Fundadora de Whesoyy**

# Sucedió en...

## MARZO

### Nueva alianza: Conecta Migrants and Refugees

Una de nuestras áreas de actuación es forjar alianzas con el objetivo de catalizar el desarrollo y el éxito de proyectos con un impacto social positivo. La última fue la realizada con **Conecta Migrants & Refugees,** un programa de emprendimiento gratuito que impulse el desarrollo inicial del negocio de emprendedores que se identifiquen como migrantes.

Saber más

Conecta
Migrants&Refugees
Nuevo Colaborador
open value foundation

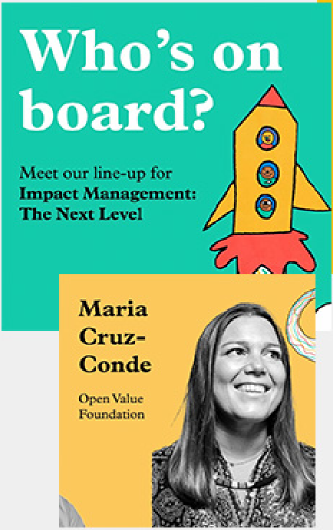
Who's on board?
Meet our line-up for
Impact Management:
The Next Level
Maria Cruz-Conde
Open Value Foundation

## Impact Europe: 10 semanas de aprendizaje sobre Medición y Gestión del Impacto

**Del 13 de marzo al 17 de mayo** Impact Europe ha organizado un programa de formación sobre Medición y Gestión del impacto del que tenemos la suerte de formar parte. ¡Échale un ojo a la agenda y apúntate!

Me interesa

CEREMONIA DE SELECCIÓN
2024

Saber más

## Comienza la V Cohorte de Fellows de Acumen España

A principios de febrero se celebró la ceremonia de selección donde se seleccionaron a 20 personas que conforman la **5ª Cohorte de Fellows de Acumen** en España y hace unas semanas tuvo lugar el **Primer Seminario presencial** donde los Fellows se conocieron y pusieron en práctica algunas de las herramientas; como Manejo de Polaridades o las bases de Liderazgo Adaptativo.

# FEBRERO

## Se seleccionan 14 proyectos para la siguiente Fase de la Convocatoria de Fondo de Fundaciones de Impacto de Apoyo al Emprendimiento Social.

El próximo **18 de abril** tendrá lugar el **DEMO DAY** donde se seleccionará a los premiados...

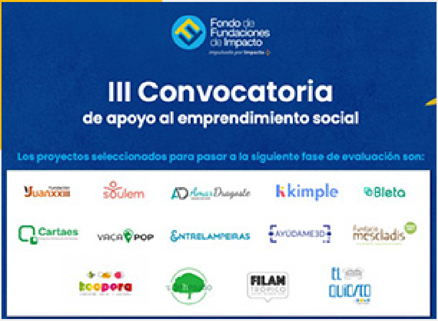

III Convocatoria
de apoyo al emprendimiento social

Los proyectos seleccionados para pasar a la siguiente fase de evaluación son:

Fondo de Fundaciones de Impacto
Yuanxxiii
soulem
Amas Dragaste
kimple
Bleta
Cartaes
VACA POP
ENTRELAMPERAS
AYÚDAME3D
mescladis
koopera
FILAN TRÓPICO
EL QUICIO

Saber más

## Premios TELVA solidaridad 2024: Beyond Suncare

El jurado de la revista premió el trabajo de Beyond Suncare por su labor en la prevención y tratamiento de cancer de piel en personas con albinismo en África.

Un premio al trabajo de la ONG Beyond Suncare que en Malawi lucha para mejorar las condiciones de vida de 1.200 personas con albinismo en 14 distritos del país.

PREMIO
TELVA
SOLIDARIDAD 2024

Me interesa

## Evento FilantropIA sin fronteras

Este evento organizado por **Fundación Empresa y Sociedad** reunió a personas y entidades de referencia en el contexto global de la filantropía. **Myriam, de nuestro equipo, habló sobre Capital Catalítico y Venture Philanthropy.**

Saber más

FilantropIA sin fronteras
CAPITAL CATALÍTICO
Y VENTURE PHILANTHROPY
open value

## ENERO

## Encuentro "Impulsando el papel de las fundaciones en Inversión de Impacto."

En este evento **organizado por Fondo de Fundaciones** de Impacto nos reunimos las 30 fundaciones que formamos parte, para escuchar a representantes de **COFIDES, Impact Europe, SpainNAB y la Asociación Española de Fundaciones.**

Me interesa

## Reportaje en Telecinco de “Los niños de José y Leo”

Los Niños de José y Leo es una asociación que apoyamos desde la fundación y que tiene como misión apoyar la **conciliación familiar y laboral** de familias en las que los menores puedan sufrir una ausencia prolongada de padres o tutores.

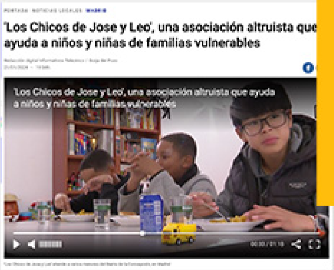

'Los Chicos de Jose y Leo', una asociación altruista que ayuda a niños y niñas de familias vulnerables

Ver reportaje

# Te recomendamos...

### River Spirit

Leila Aboulela

De la figura carismática de El Mahdi, Aboulela recorre un periodo de la historia donde se cruzan muchos caminos...

### Quédate conmigo

Ayòbámi Adébáyò

Escritora nigeriana que sorprendió con su primera obra, Stay with me (en castellano Quédate conmigo, traducida por Irene Oliva Luque y publicada por Gatopardo Ediciones).

### African(as).

**Historias para el siglo XXI**

Antología que celebra la producción literaria de las mujeres africanas, afrodescendientes y afrodiaspóricas de los últimos veinte años.

### Las nadadoras

Sally El Hosaini

Una historia del viaje milagroso realizado por las hermanas nadadoras Yusra y Sarah Mardini que huyeron como refugiadas de la Siria devastada por la guerra para vivir una nueva vida en Europa y la oportunidad de competir en los Juegos Olímpicos de Río de 2016.

### Yo capitán

Matteo Garrone

Seydou y Moussa son dos jóvenes que abandonan Dakar para emprender camino a Europa. Una odisea contemporánea a través de los peligros del desierto, los horrores de los centros de detención en Libia y los peligros del mar. Premios Oscar: Nominada a mejor película internacional.

### Cabras en red

Como una cabra

Es una escuela de negocios para emprendimiento femenino, rural y sostenible. Ofrecen formación, recursos y asesoramiento para mujeres emprendedoras.

# Te puede interesar...

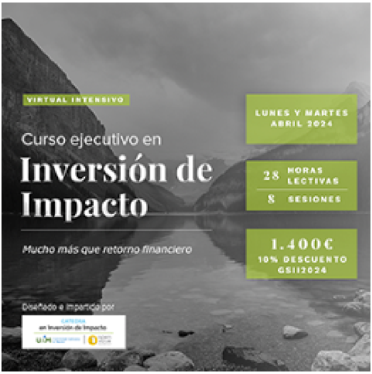
VIRTUAL INTENSIVO
Curso ejecutivo en
Inversión de Impacto
Mucho más que retorno financiero
LUNES Y MARTES ABRIL 2024
28 HORAS LECTIVAS
8 SESIONES
1.400€
10% DESCUENTO GSII2024
Diseñado e impartido por
CÁTEDRA en Inversión de Impacto

Descubre la inversión de impacto en este **curso para profesionales del sector bancario** que tendrá lugar durante el mes de abril. Explora conceptos clave, casos reales y metodologías de medición para entender la inversión de impacto

**Me interesa el curso**

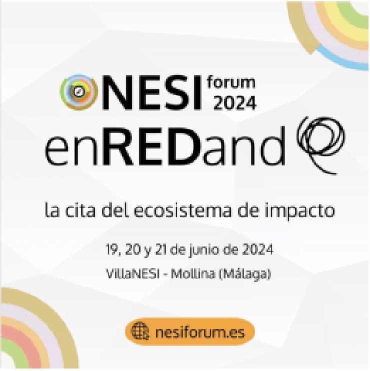
NESI forum 2024
enREDand
la cita del ecosistema de impacto
19, 20 y 21 de junio de 2024
VillaNESI - Mollina (Málaga)
nesiforum.es

**¿Te enREDas?**

No puedes faltar a este **evento organizado por NESI Forum** para acelerar la transición justa hacia una nueva economía. Si quieres formar parte de esta experiencia inmersiva de

**Quiero ir**

Esperamos que el contenido de nuestra newsletter te haya parecido interesante.
Si tienes alguna sugerencia o quieres contarnos cualquier cosa, estamos aquí. Puedes conectar con nosotros por email o a través de nuestras redes sociales:

SANTA COMBA

Una historia común de valores compartidos

cobas asset management

cobas pensiones

open value foundation

valueschool inversión consciente

GLOBAL SOCIAL IMPACT INVESTMENTS